

Studierenden- und Absolventenstatistik

Studienjahr	1995	1996	1997	1998	1999	2000	2001
Informatik Erstsemester	186 (11)	199 (12)	226 (13)	254 (17)	292 (17)	318 (18)	242 (16)
Informatik Studierende	1738 (12)	1718 (11)	1732 (10)	1720 (11)	1679 (12)	1642 (13)	1654 (14)
Wirtschaftsinformatik Erstsemester				56 (14)	57 (19)	112 (18)	88 (15)
Wirtschaftsinformatik Studierende				56 (14)	105 (16)	210 (16)	277 (16)
Summe Erstsemester	186 (11)	199 (12)	226 (13)	310 (16)	349 (17)	430 (18)	330 (15)
Summe Studierende	1738 (12)	1718 (11)	1732 (10)	1776 (11)	1784 (12)	1852 (13)	1931 (14)

Studienjahr	1995	1996	1997	1998	1999	2000	2001
Diplome	74 (19)	75 (20)	90 (16)	113 (11)	88 (14)	101 (14)	87 (13)
Baccalaureate				34 (12)	21 (10)	16 (13)	22 (9)
Dissertationen	6 (33)	14 (14)	9 (11)	14 (7)	11 (18)	11 (18)	12 (8)
Habilitationen	5 (20)	0 (0)	1 (0)	3 (0)	1 (0)	3 (33)	4 (0)

Legende:

- Studienjahr: 1995 = WS 1994/1995 und SS 1995
 Erstsemester: Zulassung zum 1. Fachsemester jeweils zum Beginn des WS
 Studierende: Zahl jeweils zum Beginn des WS
 Diplome: Datum der letzten Teilprüfung
 Dissertationen: Datum der Disputation
 Habilitationen: Datum des Habilitationskolloquiums
 Die kursiven Zahlen in Klammern geben den jeweiligen Anteil der Frauen in Prozent an

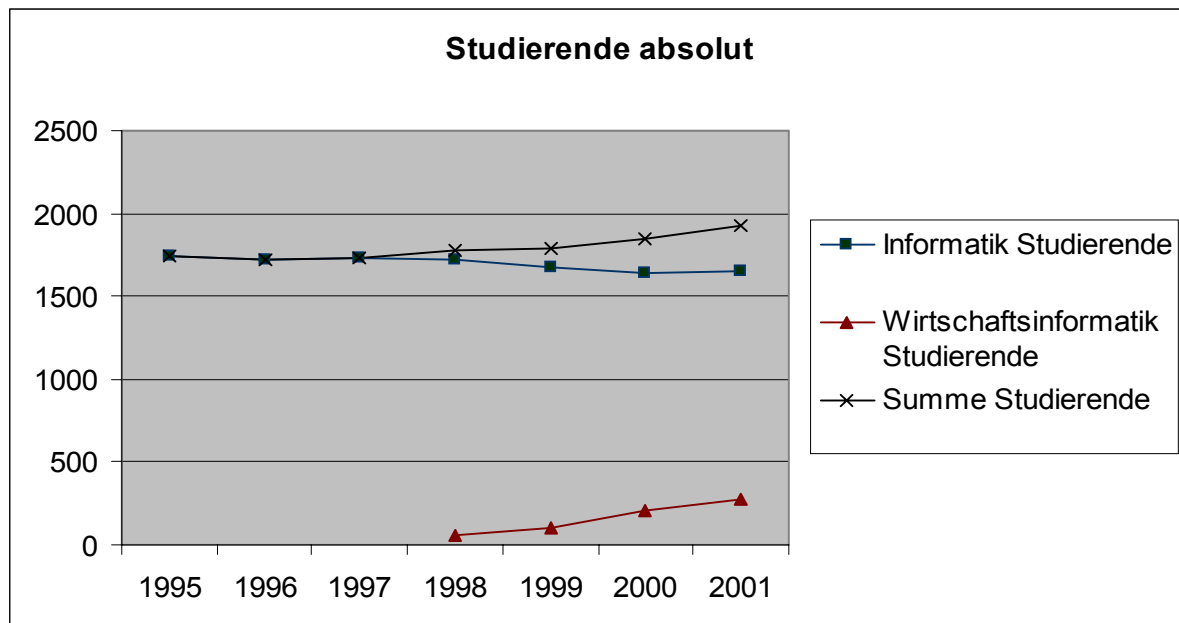

Studierendenzahlen

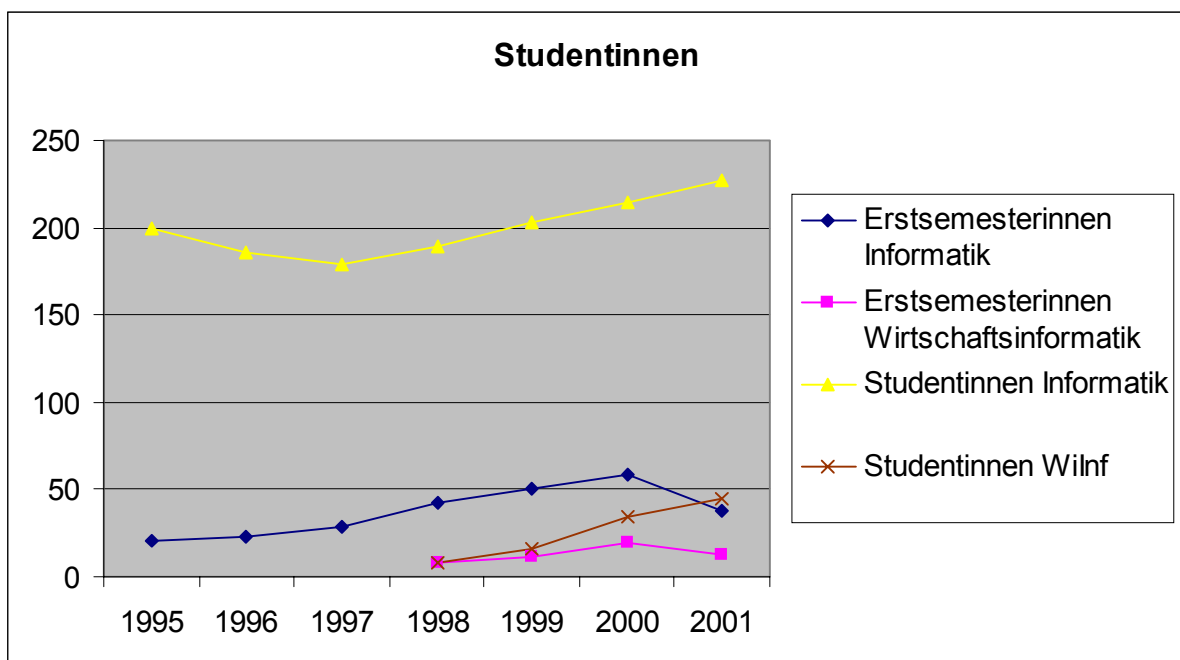
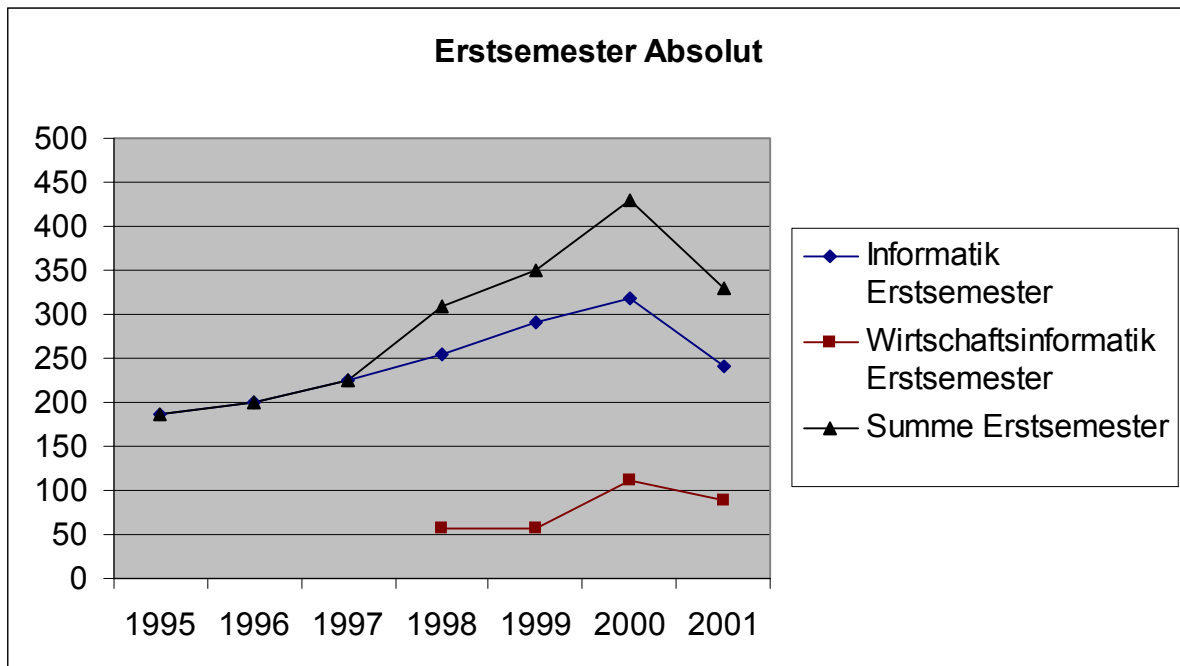

Absolventinnen und Absolventen

